



Einblick in das Risk Management der SBB

Tanja Matetic,
Leiterin Corporate Risk Management

1. September 2015

Die SBB wurde in über 150 Jahren von vielen Generationen aufgebaut.



Bau-Pioniere



System-Profis



Kundenorientierung



Wertvolle SBB AG

Der grösste Mobilitätsdienstleister der Schweiz.

 SBB CFF FFS



Personenverkehr
1 179 000 Reisende/Tag



Immobilien
3500 Gebäude



SBB Cargo
210 000 t Güter/Tag

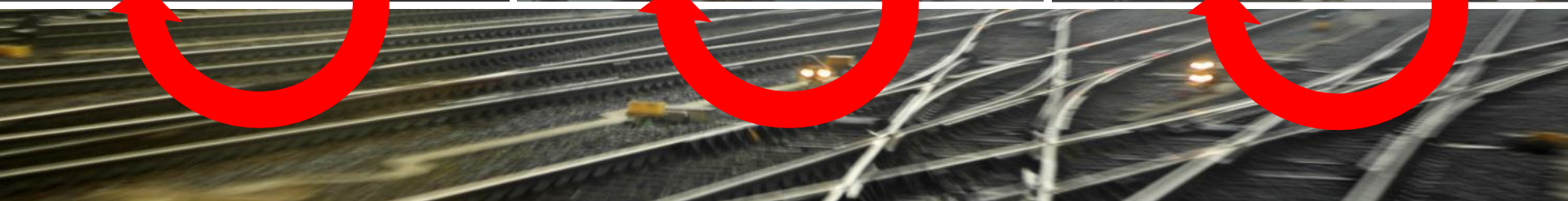
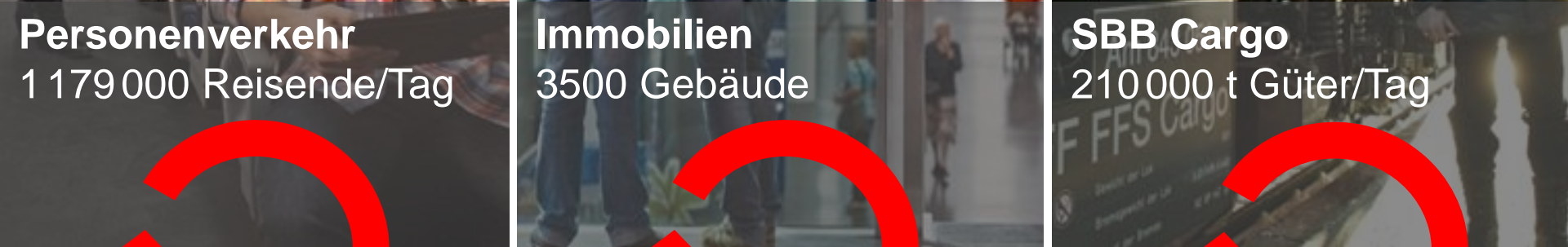

Infrastruktur
3173 km Netz

Organisation der SBB.

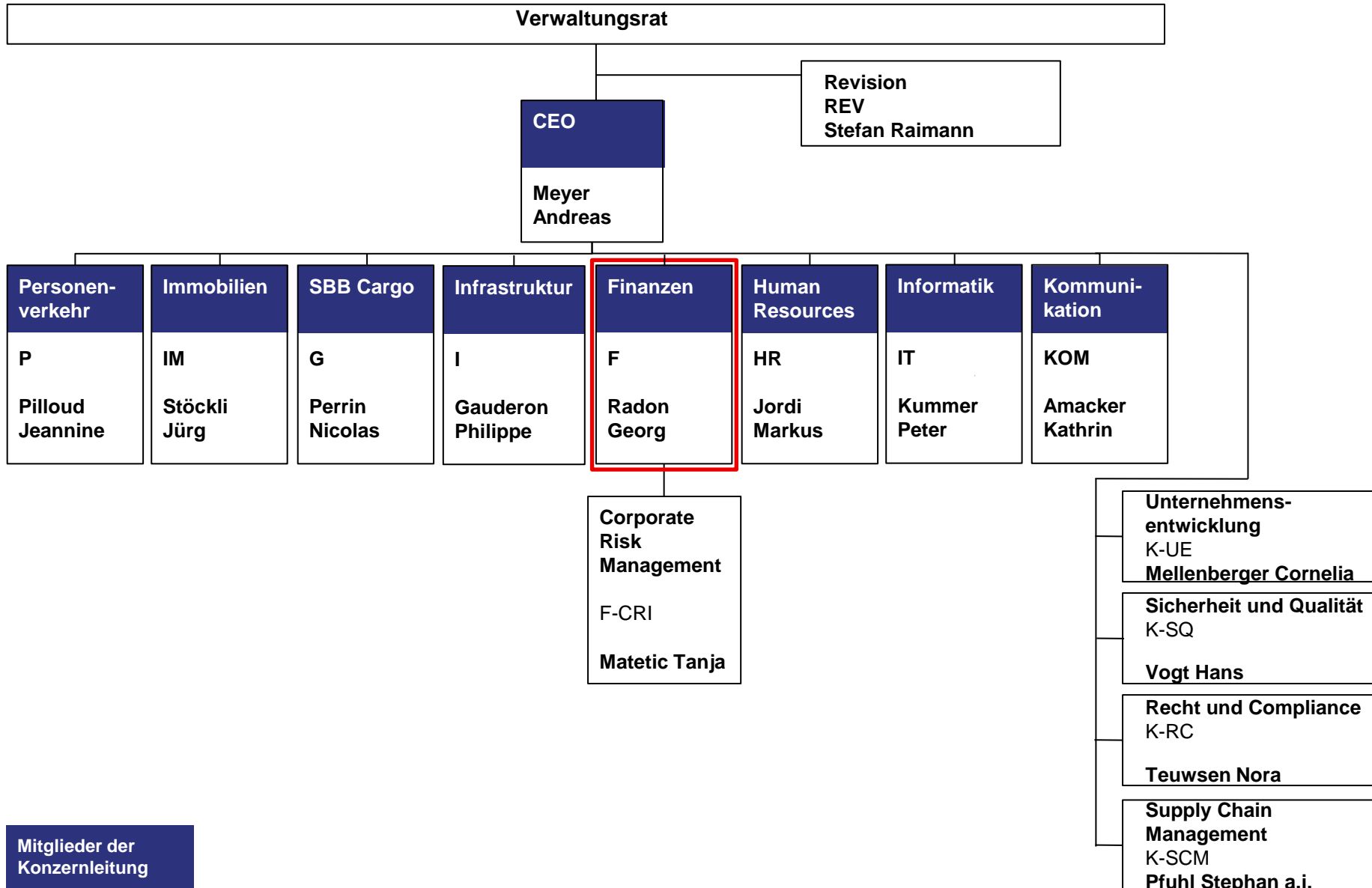

Mitglieder der Konzernleitung

Struktur und Organisation Risk Management SBB.

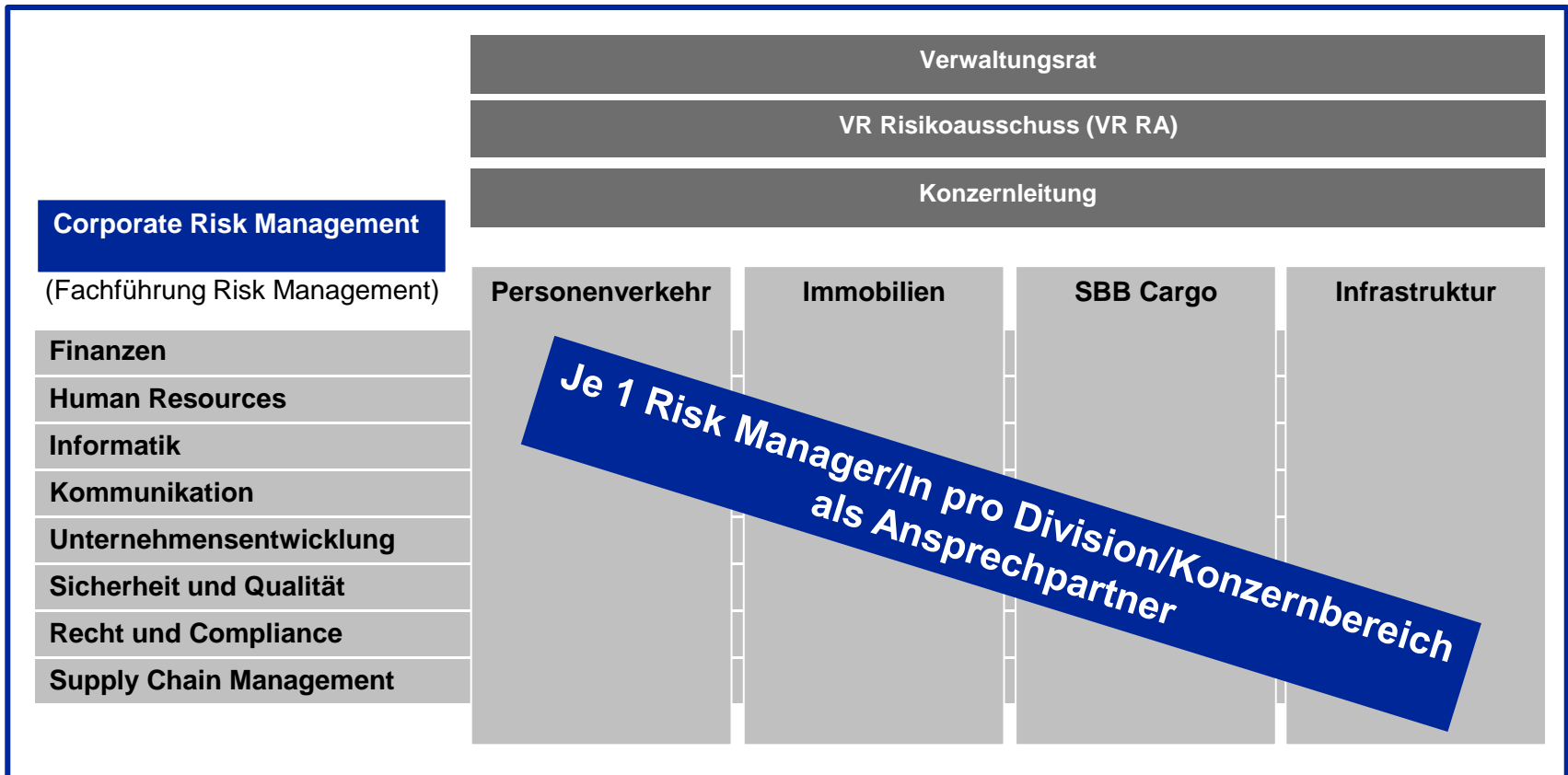

Ziele und Aufgaben des Corporate Risk Managements.

- Unterstützung für Konzernleitung/Verwaltungsrat bei Identifikation, Beurteilung und Steuerung relevanter Risiken der SBB
- Fachführung und Weiterentwicklung Risk Management (Methoden, Instrumente, Prozesse, Verbindungen zu anderen Assurance-Funktionen)
- Führt konzernweiten Risk-Management-Prozess
- Erarbeitung Konzernsicht für Konzernleitung/Verwaltungsrat
 - Corporate Risk Report
 - Massnahmen-Controlling
 - Investitionsreporting (Grossprojekte)

Jahreszyklus im Risk Management.

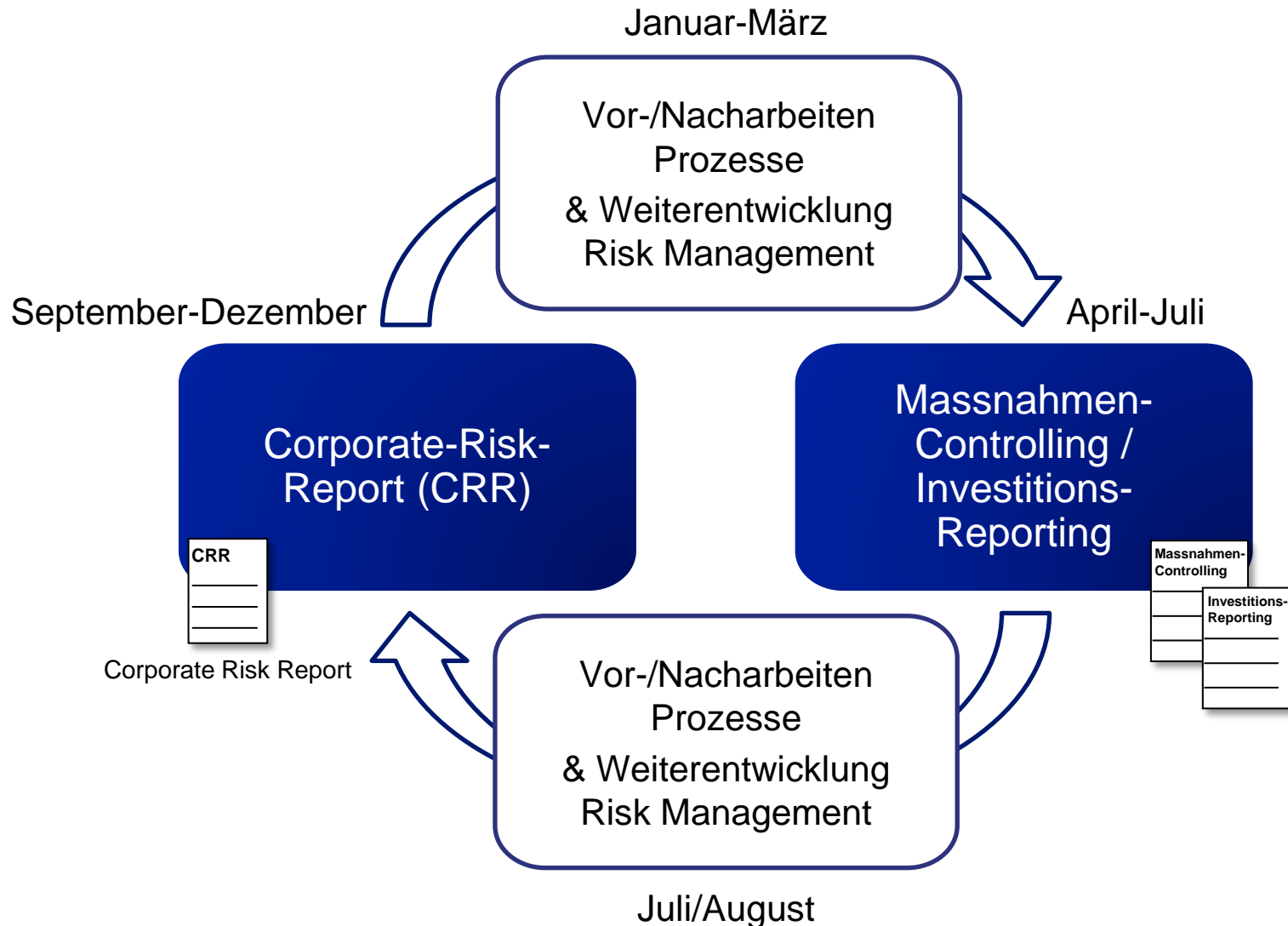

Risikorelevanz auf verschiedenen (Hierarchie)stufen.

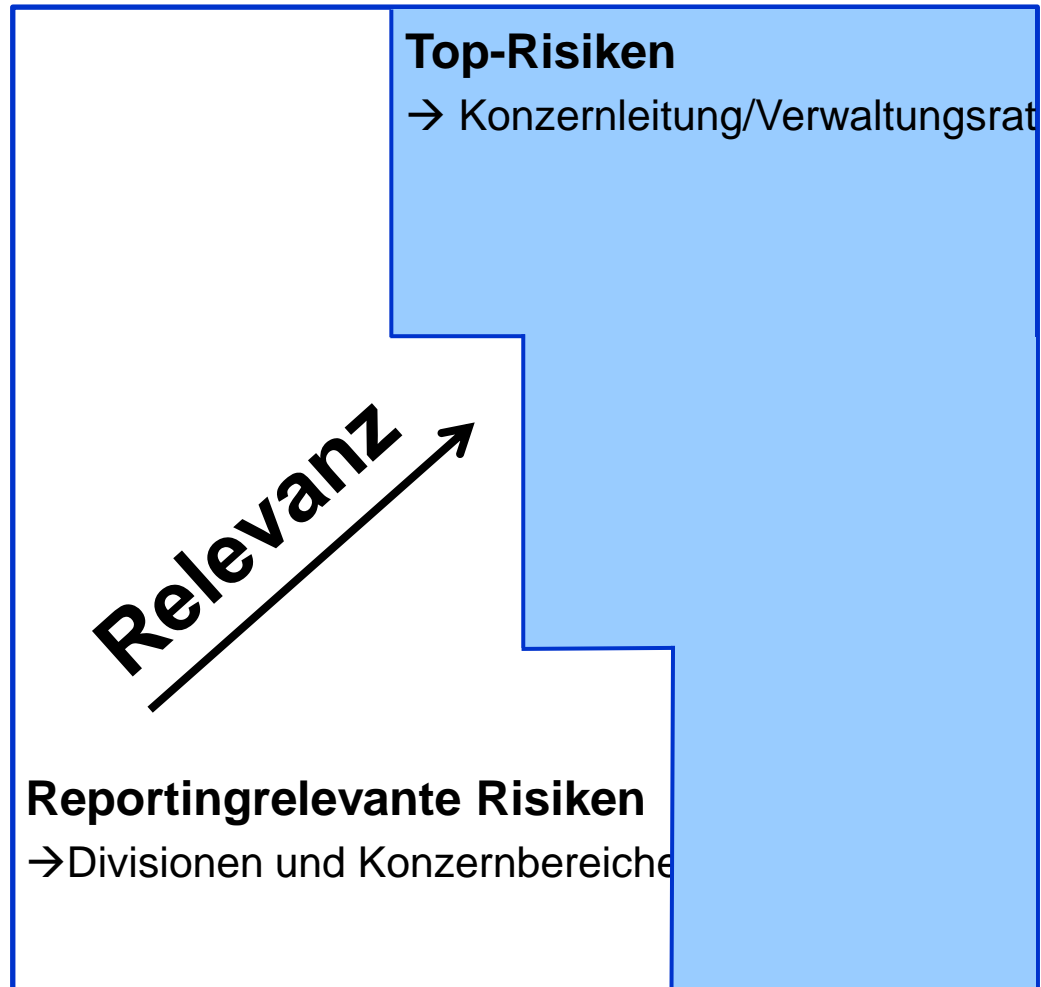

Organisation der SBB.

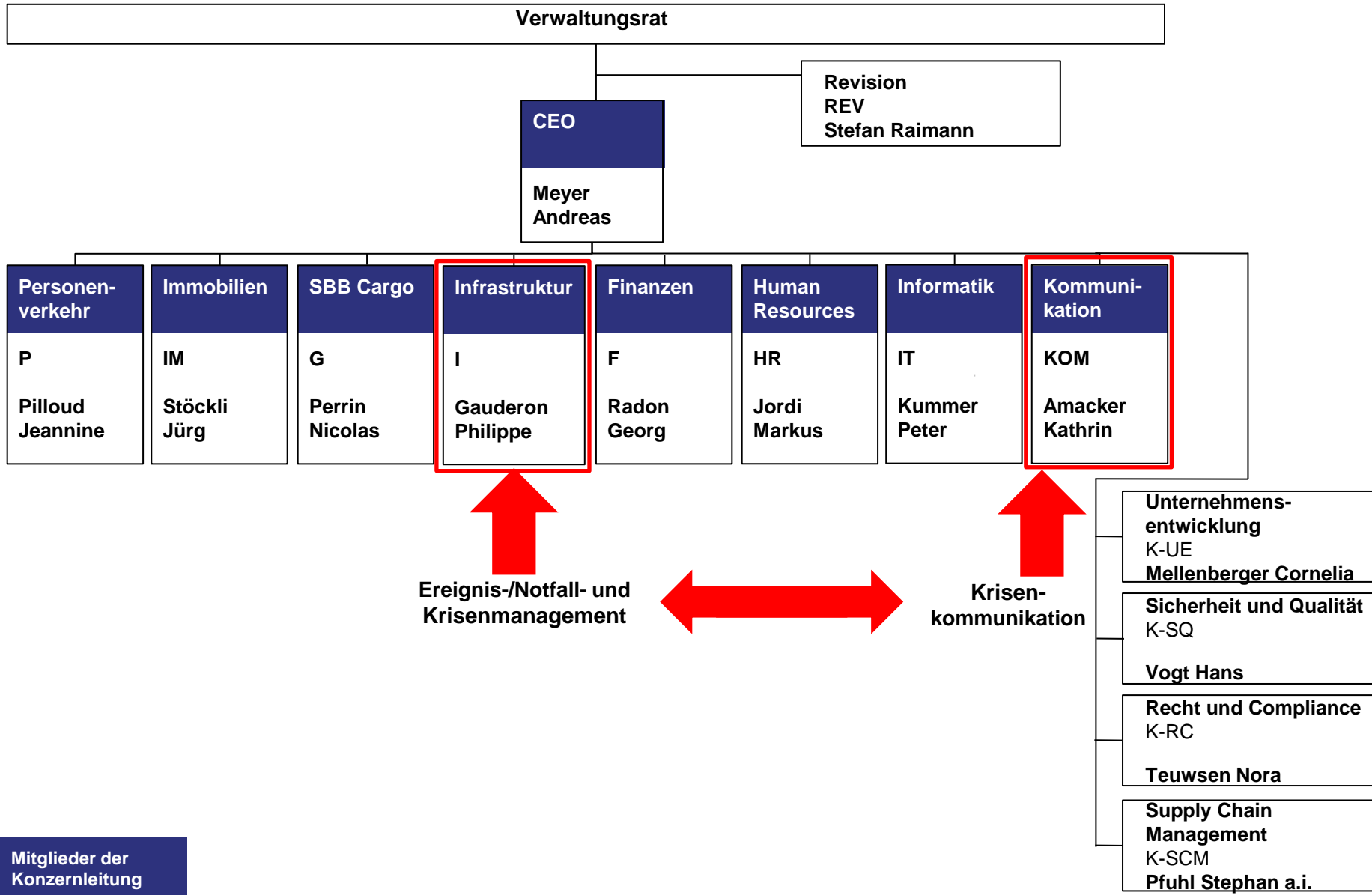

Mitglieder der Konzernleitung